



Ministerio de
Agricultura y
Bosques

Estado del tala de bosques en Guinea Ecuatorial

31 Julio 2013



WORLD
RESOURCES
INSTITUTE

Estadísticas forestales nacionales

31 Julio 2013

Concesiones por empresas forestales

Empresa	Número de concesione(s)	Superficie administrativa (ha)	Superficie SIG (ha)
Angel Alogo Nchama	1	12.000	9.955
CHANGXIA	1	15.000	18.810
CHILBO	5	41.700	50.281
CMIC	1	4.000	14.126
COMALI	4	74.000	99.094
ECUAMAD	1	5.000	5.205
EMILPS	1	1.000	12.819
FANA	2	22.500	24.512
Gaspar AFUGU	1	2.500	5.381
GEMASA	1	7.500	11.827
Joncomba	1	9.000	11.124
Mba Nguama	1	10.000	10.357
Miguel OYONO	1	7.500	9.656
RMTL	2	26.000	26.258
SHIMMER	3	60.700	158.707
SHIMMER GEMASA	1	no datos	18.593
SHIMMER MONGOLA	1	35.000	53.932
SICMESA	1	50.000	59.643
SIGME	1	12.000	16.489
SIJIFO	2	24.500	26.503
SIJIFO SL	1	22.000	22.317
SOFMAL	3	24.000	26.321
TNO SHIMMER	1	no datos	47.013
(otro)	1	no datos	1.199
Total Parcial	37	465.900	740.122

Áreas Protegidas

Nombre	Tipo	Superficie administrativa (ha)	Superficie SIG (ha)
Piedra Bere	Monumento Natural	20.000	20.454
Piedra Nzás	Monumento Natural	19.000	18.205
Altos de Nsork	Parque Nacional	70.000	69.320
Monte Alén	Parque Nacional	200.000	193.126
Pico Basilé	Parque Nacional	33.000	32.238
Caldera de Luba	Reserva Científica	51.000	51.038
Playa Nendyi	Reserva Científica	500	497
Annobón	Reserva Natural	23.000	23.533
Corisco y Elobeyes	Reserva Natural	53.000	47.814
Estuario del Muni	Reserva Natural	60.000	60.092
Montes Temelón	Reserva Natural	23.000	25.696
Punta Llende	Reserva Natural	5.500	8.405
Rio Campo	Reserva Natural	33.000	34.731
Total Parcial		591.000	585.149

Reserva Forestal Nacional en 2013

Dominio de Producción	Número	Superficie administrativa (ha)	Superficie SIG (ha)
Bosques Comunales	49	-	58.665
Parcelas Forestales	28	-	40.058
Bosques Nacionales (CAAF)	37	465.900	740.122
Total parcial	114	-	838.845

Dominio de Conservación

Reservas Científicas	2	51.500	51.535
Parques Nacionales	3	303.000	294.684
Monumentos Naturales	2	39.000	38.659
Reservas Naturales	6	197.500	200.271
Total parcial	13	591.000	585.149

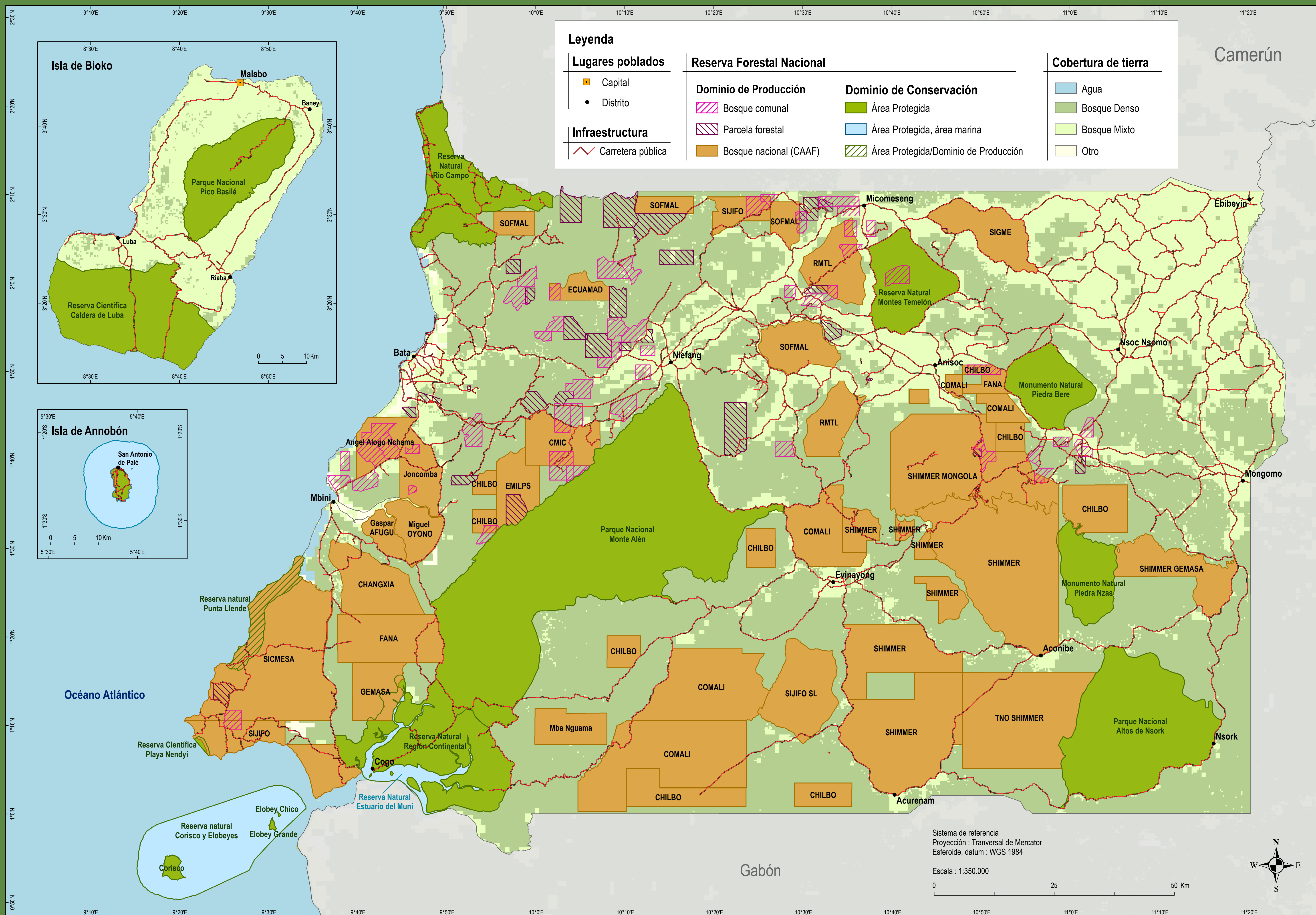

Instituto de Recursos Mundiales

El Instituto de Recursos Mundiales (WRI) contribuye a la gestión sostenible de los bosques de África Central a través del fomento de la buena gobernanza y la transparencia en el sector forestal. El objetivo principal es fomentar una mejor gestión de los recursos naturales mediante un monitoreo independiente y objetivo de actividades de tala forestal y el fortalecimiento de las capacidades locales tanto de las instituciones gubernamentales como de la sociedad civil. Esta contribución se articula en la adquisición, al análisis, a la producción y a la difusión de información actualizada, objetiva y exacta sobre el manejo de los recursos forestales en general, y las actividades de tala forestal en particular. Esta información se destinan a los actores gubernamentales y no gubernamentales, del sector privado, y de la sociedad civil.

Desarrollo del mapa

El Instituto de Recursos Mundiales (WRI) y el Ministerio de Agricultura y Bosques (MAB) trabajan en estrecha colaboración para mejorar las capacidades nacionales de monitoreo de la tala forestal, en base a la utilización de datos y técnicas modernas de gestión de la información. En el marco de esta colaboración, y con el apoyo del Programa Regional de África Central para el Medio Ambiente (CARPE) de la Agencia de Estados Unidos para el Desarrollo Internacional (USAID), se realizó una cartografía completa y actualizada de títulos forestales y áreas protegidas diferentes de la República de Guinea Ecuatorial a partir de datos existentes. La representación de los títulos forestales está basada en información disponibles hasta el 31 de julio de 2013. Toda la información se encuentran en el Atlas Forestal Interactivo de la República de Guinea Ecuatorial. Al poner a disposición una cantidad considerable de información sobre la ordenación del territorio y la utilización de suelos, el Atlas convierte en una herramienta importante de ayuda a la toma de decisiones.

Fuentes

Lugares Poblados: Ministerio de Agricultura y Bosques (MAB), 2013.
Infraestructura: Ministerio de Agricultura y Bosques (MAB), 2013.
Reserva forestal: Ministerio de Agricultura y Bosques (MAB), 2013.
Cobertura de tierra: UCL, JRC, y SDSU, 2008.

