



Légende

- Capitale
- Chef-lieu de Province
- Chef-lieu de District
- Chemin de fer
- Route Nationale
- Limite provinciale

Occupation du sol

- Forêt dense humide
- Forêt édaiphique
- Forêt dense sèche
- Mosaïque forêt-savane
- Terre sous culture
- Eau
- Autre

Domaine forestier

- Titre forestier jugé convertible en contrat de concession forestière (voir tableau 1)
- Titre forestier jugé non convertible, mais ayant fait l'objet d'observations particulières de la CIM (voir tableau 2)
- Aire protégée
 - D.C : Domaine de Chasse
 - P.N : Parc National
 - R.B : Réserve de Biosphère
 - R.F : Réserve de Faune
 - R.N : Réserve Naturelle
 - R.S : Réserve Scientifique

NOTE
Les aires protégées cartographiées ici ne présentent pas la situation complète et définitive de la RDC. Ne sont reprises que les aires protégées dont on a pu obtenir à la fois la superficie SIG (Système d'Information Géographique) et la superficie administrative appuyée d'un texte officiel ou d'une référence officielle. Les limites de certaines aires protégées ont été numérisées par les partenaires de l'Institut Congolais pour la Conservation de la Nature (ICCN) sur base de texte légal. Quant aux titres forestiers, il s'agit de ceux qui étaient jugés convertibles par la Commission Interministérielle (CIM) à l'issue de la première phase du processus de conversion des anciens titres forestiers et rendus publics par le Ministère de l'Environnement, Conservation de la Nature et Tourisme.

Titres forestiers jugés convertibles par la CIM

N° ord.	(*) N°	SOCIETE	No TITRE	N° ord.	N°	SOCIETE	No TITRE
REQUETE							
1	17	CFT	012/03	34	109	SIFORCO	007/95
2	18	CFT	013/03	35	110	SIFORCO	002/89
3	19	CFT	014/03	36	111	SIFORCO	025/04
4	20	CFT	015/03	37	112	SIFORCO	026/04
5	21	CFT	036/04	38	113	SIFORCO	027/04
6	25	COMPAGNIE DES BOIS	018/95	39	114	SIFORCO	028/04
7	28	ENRA	006/92	40	115	SIFORCO	029/04
8	33	FORABOLA	009/03	41	116	SIFORCO	030/04
9	34	FORABOLA	010/03	42	126	SODEFOR	018/03
10	35	FORABOLA	011/03	43	127	SODEFOR	019/03
11	37	FORABOLA	005/05	44	128	SODEFOR	020/03
12	38	FORABOLA	006/05	45	129	SODEFOR	021/03
13	41	FORABOLA	009/05	46	130	SODEFOR	022/03
14	47	ITB	002/01	47	131	SODEFOR	023/03
15	49	ITB	002/04	48	132	SODEFOR	024/03
16	52	LA FORESTIERE	002/92	49	133	SODEFOR	025/03
17	53	LA FORESTIERE	003/92	50	134	SODEFOR	026/03
18	54	LA FORESTIERE	002/93	51	135	SODEFOR	027/03
19	55	LA FORESTIERE DU LAC	024/05	52	136	SODEFOR	028/03
20	62	MAISON NBK SERVICE	041/05	53	137	SODEFOR	029/03
21	63	MAISON NBK SERVICE	042/05	54	138	SODEFOR	030/03
22	79	ONATRA	004/91	55	139	SODEFOR	031/03
23	82	RIBA CONGO	046/04	56	140	SODEFOR	032/03
24	85	SAFBOIS	091/03	57	141	SODEFOR	064/00
25	86	SAFBOIS	034/04	58	142	SOEXFORCO	045/04
26	93	SCIBOIS	093/03	59	143	SOFORMA	002/03
27	97	SEDAF	002/98	60	144	SOFORMA	003/03
28	98	SEDAF	003/98	61	145	SOFORMA	005/03
29	99	SEDAF	001/98	62	146	SOFORMA	006/03
30	105	SICBOIS	042/04	63	147	SOFORMA	007/03
31	106	SICBOIS	032/04	64	148	SOFORMA	008/03
32	107	SICBOIS	033/04	65	149	SOFORMA	033/03
33	108	SIFORCO	018/00				

Titres forestiers jugés non convertibles, mais ayant fait l'objet d'observations particulières de la CIM

N° Ord.	(*) N°	SOCIETE	N° TITRE	N° Ord.	N°	SOCIETE	No TITRE
Requête							
1	5	APC/TEMVO	GA 007/87	9	80	PARCAFRIQUE	GA 014/05
2	9	BEGO CONGO	GA 021/025	10	88	SAFO	GA 001/95
3	29	ENRA	GA 020/05	11	100	SEFOCO	GA 008/93
4	48	ITB	GA001/04	12	101	SEFOCO	GA 028/98
5	50	ITB	GA030/05	13	152	TALA TINA	LI 003/04
6	66	MEGA BOIS	GA 088/03	14	153	TRANS M	GA 033/05
7	71	MOTEMA	LI 036/03	15	154	TRANS M	GA 034/05
8	72	MOTEMA	LI 037/03	16	155	TRANS M	GA 035/05

(*) Correspond au numéro affiché sur la carte



Le World Resources Institute (WRI) est une ONG environnementale qui œuvre à l'intersection de la protection de l'environnement et du développement durable. Sa mission est de faire en sorte que l'humanité se comporte de façon à protéger l'environnement et sa capacité à combler les besoins et les aspirations des générations actuelles et futures.

WRI a signé une Convention de collaboration avec le Ministère de l'Environnement, Conservation de la Nature et Tourisme en 2006, et renouvelée en décembre 2008. Cette convention porte sur :

- l'élaboration, la production et la mise à jour des bases de données spatiales et non-spatiales sur le secteur forestier de la RDC en vue, entre autre, du développement et de la diffusion de l'Atlas Forestier Interactif de la RDC;
- le renforcement des capacités institutionnelles en termes de production, de collecte et de traitement de ces données, afin de renforcer l'application de la réglementation forestière et d'accroître l'efficacité du suivi, du contrôle et de la prise de décision en matière d'exploitation forestière.



Carte produite par le Ministère de l'Environnement, Conservation de la Nature et Tourisme avec l'appui de World Resources Institute (WRI), grâce au financement du Programme Régional pour l'Environnement en Afrique Centrale (CARPE), de l'Agence Américaine pour le Développement (USAID).

Publication Octobre 2010

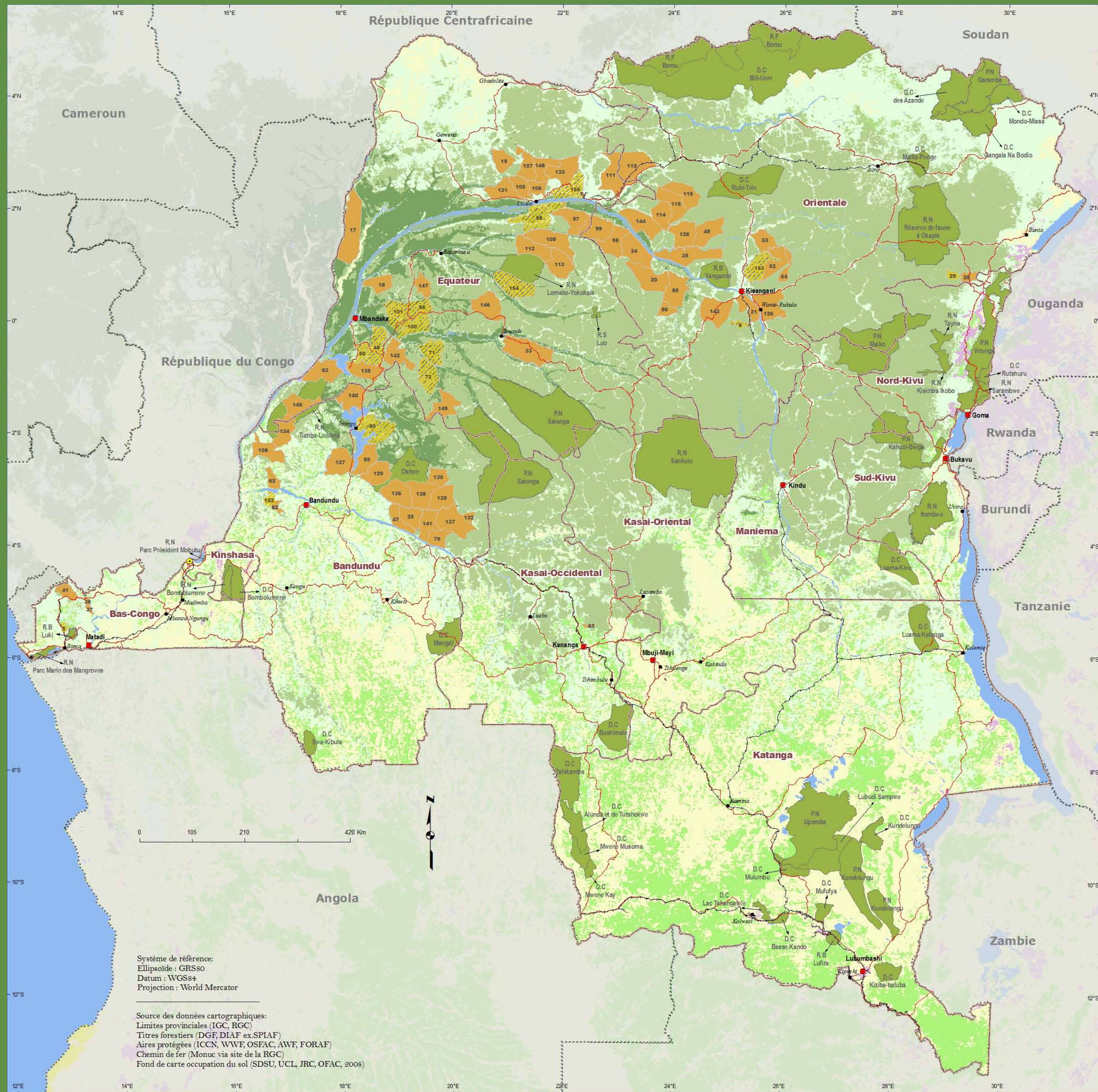

0 105 210 420 Km



Système de référence:
Ellipsoïde : GRSS0
Datum : WGS84
Projection : World Mercator

Source des données cartographiques:
Limites provinciales (IGC, RGC)
Titres forestiers (DGF, DIAF ex-SPIAF)
Aires protégées (ICCN, WWF, OSFAC, AWF, FORAF)
Chemin de fer (Monuc via site de la RGC)
Fond de carte occupation du sol (SDSU, UCL, JRC, OFAC, 2006)