



DOMAINE FORESTIER DU CAMEROUN DECEMBRE 2008



AIRES PROTEGEES ET ZONES DE CHASSE

- 1 Parc national de Kalamaloué
- 2 Parc national de Waza
- 3 Parc national de Mozogo Gokoro
- 4 Parc national de Bouba Ndjida
- 5 Parc national de Benoué
- 6 Parc national de Faro
- 7 Parc national de Tchabal Mbabo
- 8 Parc national de la Vallée du Mberé
- 9 Parc national de Mbam et Djerem
- 10 Parc national de Deng Deng
- 11 Parc national de Mpem et Djim
- 12 Sanctuaire à Chimpanzé de Kagwane
- 13 Réserve de faune de Kimbi
- 14 Parc national de Takamanda
- 15 Parc national de Korup
- 16 Sanctuaire de faune de Bayang Mbo
- 17 Réserve de faune de Santchou
- 18 Parc national de Monts Bakossi
- 19 Sanctuaire de Rumpi Hills
- 20 Parc national de Ndongere
- 21 Parc national de Mont Cameroun
- 22 Parc national de Ebo
- 23 Réserve de faune du Lac Ossa
- 24 Réserve de faune de Douala Edea
- 25 Parc national de Mefou
- 26 Parc national de Campo Ma'an
- 27 Sanctuaire à Gorilles de Mengamé
- 28 Parc national de Kom
- 29 Réserve de faune du Dja
- 30 Parc national de Nki
- 31 Parc national de Boumba Bek
- 32 Parc national de Lobéké

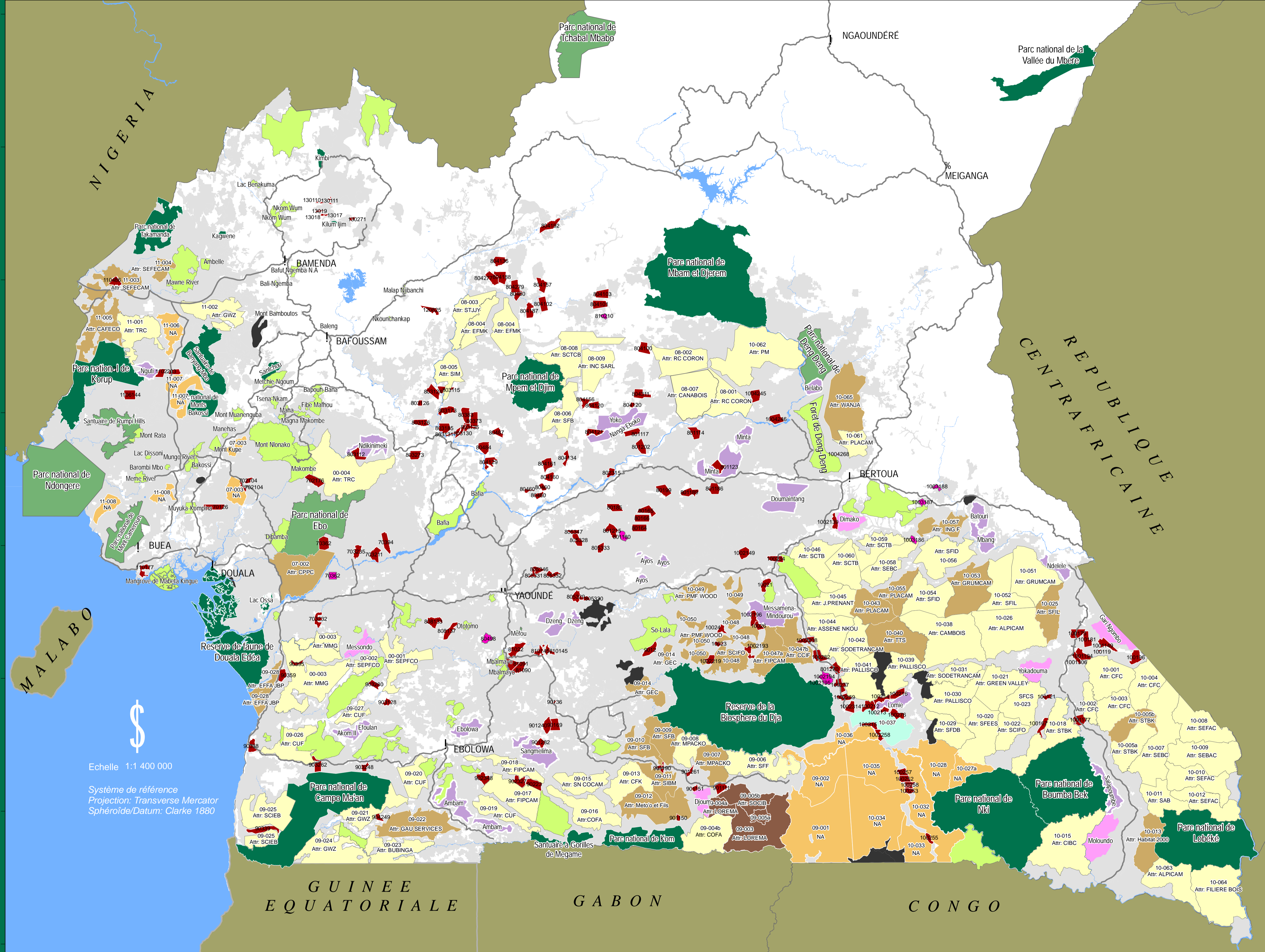
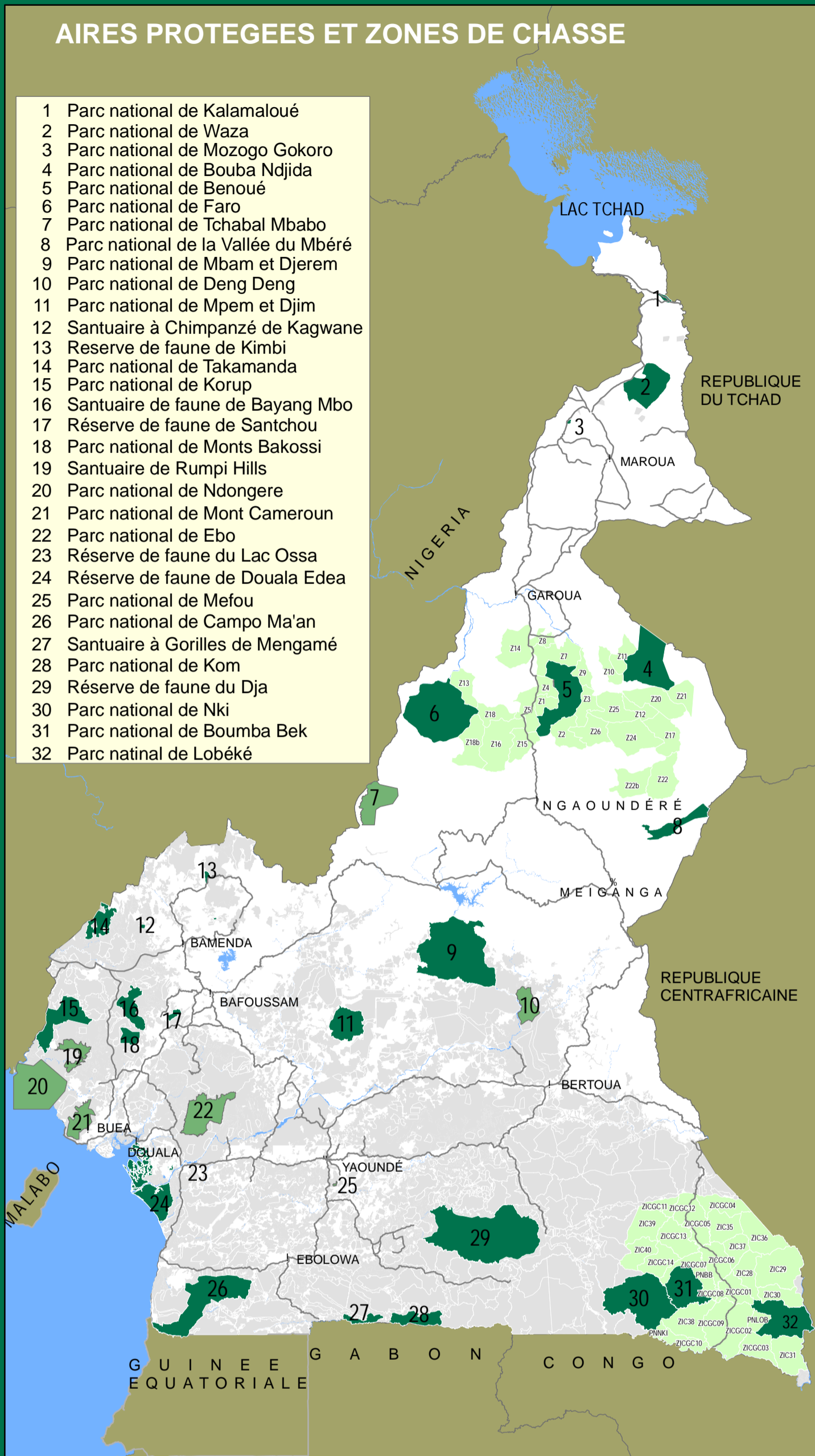

LEGENDE

- Capitale
 - ! Chef lieu de la Région
 - Route principale
 - Domaine Forestier Permanent**
 - UFA en cours d'attribution
 - UFA en cours de re-attribution
 - UFA attribuée - plan d'aménagement approuvé
 - UFA attribuée - plan d'aménagement en cours d'élaboration
 - UFA attribuée - plan d'aménagement à réviser
 - Forêt communale classée
 - Forêt communale en cours de classement
 - Réserve forestière
 - Aire protégée
 - Aire protégée en cours de création
 - Domaine Forestier Non Permanent**
 - Vente de coupe en activité
 - Forêt communautaire attribuée
 - Zone minière
 - ZIC
 - Eau
 - Couvert Forestier**
 - Forêt dense
- Source: GLC2000, CCR, Commission Européenne

Echelle 1:1 400 000
 Système de référence
 Projection: Transverse Mercator
 Sphéroïde/Datum: Clarke 1880

Elaboration de la carte

Depuis 2002, WRI et le Ministère des Forêts et de la Faune du Cameroun (MINFOP) œuvrent conjointement à l'amélioration des capacités nationales de suivi de l'exploitation forestière par l'utilisation des données et techniques modernes de gestion de l'information. Dans le cadre de cette collaboration, une cartographie complète est à ce jour disponible pour les différents titres forestiers, aires protégées et infrastructures forestières du Cameroun. Cette carte reprend l'ensemble des informations du domaine forestier permanent (UFA, forêts communales, aires protégées, et réserves forestières) ainsi que certains éléments du domaine forestier non permanent (forêts communautaires, ventes de coupes et principales zones d'extraction minière). Les UFA ont été représentées selon leur avancement en terme de plan d'aménagement. Les Forêts communautaires reprises sur ce document ont une convention de gestion. Ces informations sont rassemblées dans l'Atlas Forestier Interactif du Cameroun. Lancé en Février 2004 au terme de deux ans de travaux, toutes les informations y afférentes sont largement diffusées auprès de l'ensemble des intervenants du secteur et du grand public.



Carte produite par World Resources Institute avec l'appui de USAID (United States Agency for International Development) CARPE (Programme Régional de l'Afrique Centrale pour l'Environnement)

Date de publication: Decembre 2008

World Resources Institute

L'institut des Ressources Mondiales (World Resources Institute, WRI) vise à fournir au gouvernement, secteur privé, institutions de recherche et d'enseignement et organisations non gouvernementales les informations à jour, objectives et précises quant aux activités d'exploitation commerciale du bois et la gestion des forêts en Afrique Centrale. L'objectif général de WRI en Afrique Centrale est d'encourager une meilleure gestion des ressources naturelles par le développement d'un suivi indépendant et objectif des activités d'exploitation forestière et par le renforcement des capacités locales tant dans les institutions gouvernementales que dans la société civile. Cette initiative est strictement limitée à l'obtention, l'analyse et la dissémination de l'information. WRI ne mène pas des campagnes de pression et fonctionne comme un réseau regroupant les institutions gouvernementales, les ONG et le secteur privé.